

Proposition de zonage sur la commune de SAINT MARTIAL DE NABIRAT établie depuis le projet de charte intercommunale

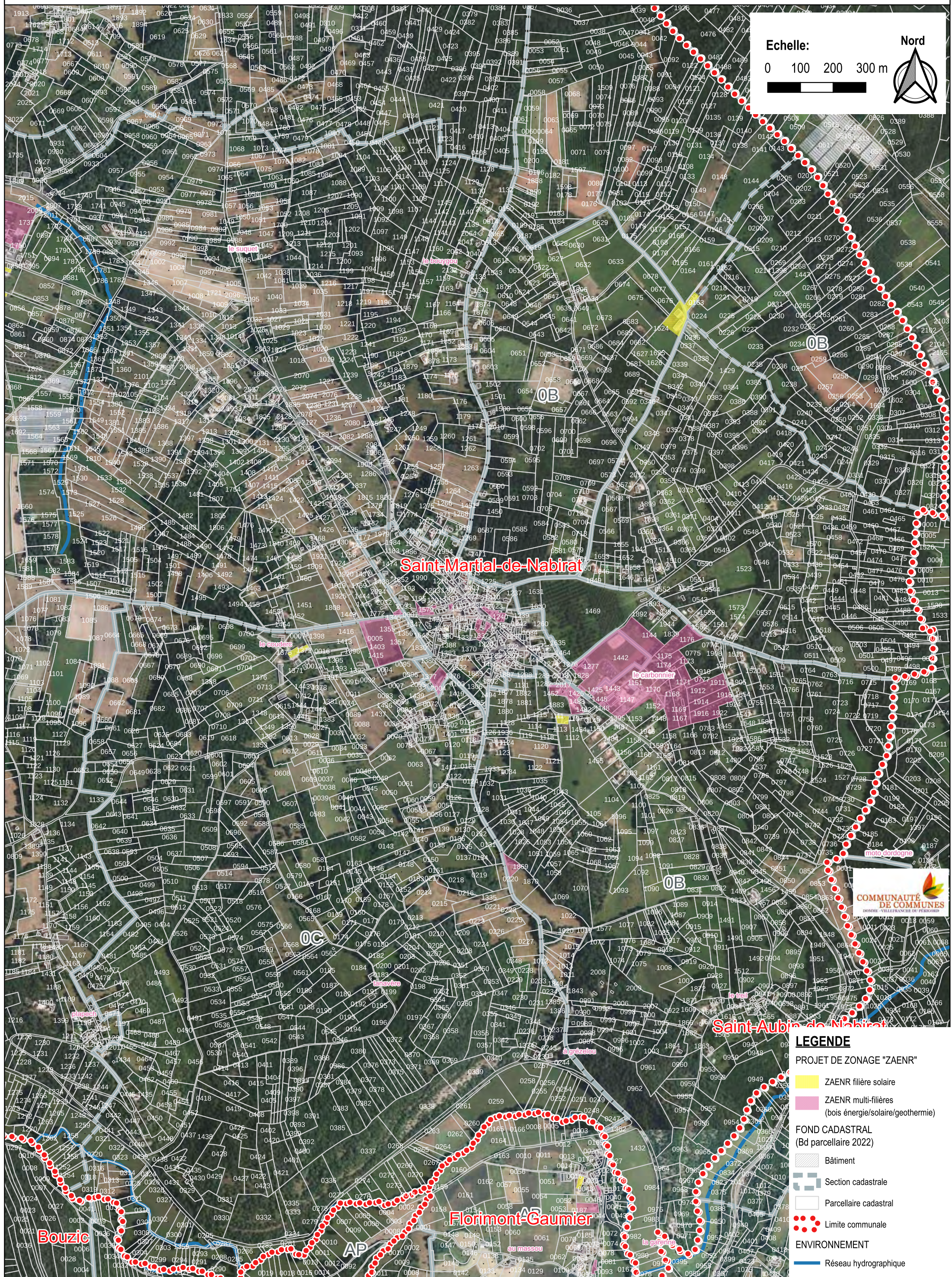

**Echelle:**  
0 100 200 300 m

**Nord**

**LEGENDE**

**PROJET DE ZONAGE "ZAENR"**

- ZAENR filière solaire
- ZAENR multi-filières (bois énergie/solaire/geothermie)

**FOND CADASTRAL (Bd parcellaire 2022)**

- Bâtiment
- Section cadastrale
- Parcellaire cadastral
- Limite communale

**ENVIRONNEMENT**

- Réseau hydrographique





Proposition de zonage sur la commune de SAINT MARTIAL DE NABIRAT établie depuis le projet de charte intercommunale

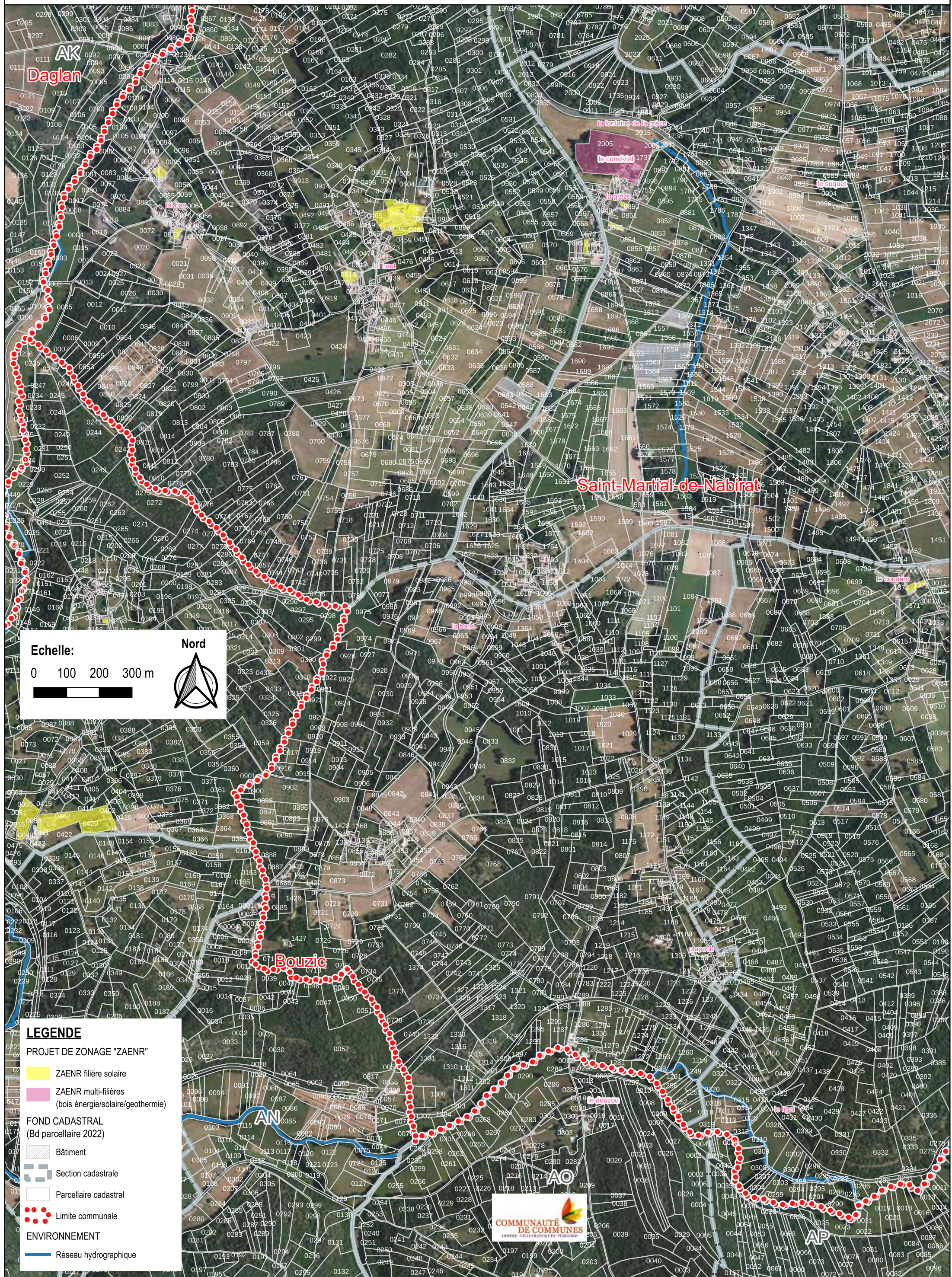

Echelle:  
0 100 200 300 m



**LEGENDE**

**PROJET DE ZONAGE "ZAENR"**

- ZAENR filière solaire
- ZAENR multi-filières (bois énergie/solaire/geothermie)

**FOND CADASTRAL (Bd parcellaire 2022)**

- Bâtiment
- Section cadastrale
- Parcellaire cadastral
- Limite communale

**ENVIRONNEMENT**

- Réseau hydrographique



AP



# Définition des zones d'accélération des énergies renouvelables (ZAENR) sur la communauté de communes de Domme - Villefranche-du-Périgord

## Proposition de zonage sur la commune de SAINT MARTIAL DE NABIRAT établie depuis le projet de charte intercommunale

Echelle: 0 100 200 300 m

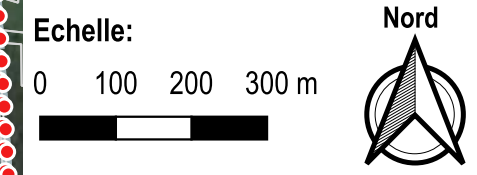

Nord

### LEGENDE

**PROJET DE ZONAGE "ZAENR"**

- ZAENR filière solaire
- ZAENR multi-filières (bois énergie/solaire/geothermie)

**FOND CADASTRAL (Bd parcellaire 2022)**

- Bâtiment

**ENVIRONNEMENT**

- Section cadastrale
- Parcellaire cadastral
- Limite communale
- Réseau hydrographique

